

GEMEENTE ST MARTENS-LEERNE  
 BOUWHEER: DHR. WERNER VAN DE VYVER - TACK  
 LIGGING: ENGELSENRAAT EN SMISWEGEL  
 K.A.O. LIG. ENIGE SECTIE - VERKAVLING V. PERCELEN  
 NR.166: Z77-228-229-230/231-LOT 19 deel 230-Z77-228

ONTWERP: PARTICULIERE WOONST  
 VOORWERP: PLAN VAN BEGANE GROND  
 SCHAAL: 1/50  
 DOSSIER: 728-63-05

DR. BOUWHEER: *W. Van de Vyver*  
 DR. AANBAUER: *H. Tack*



Geen te gebruiken teken  
 1:1  
 21.11.2004  
 1:1  
 21.11.2004

SCHAAL: 1/500

IMPLANTATIE

SITUATIEPLAN.

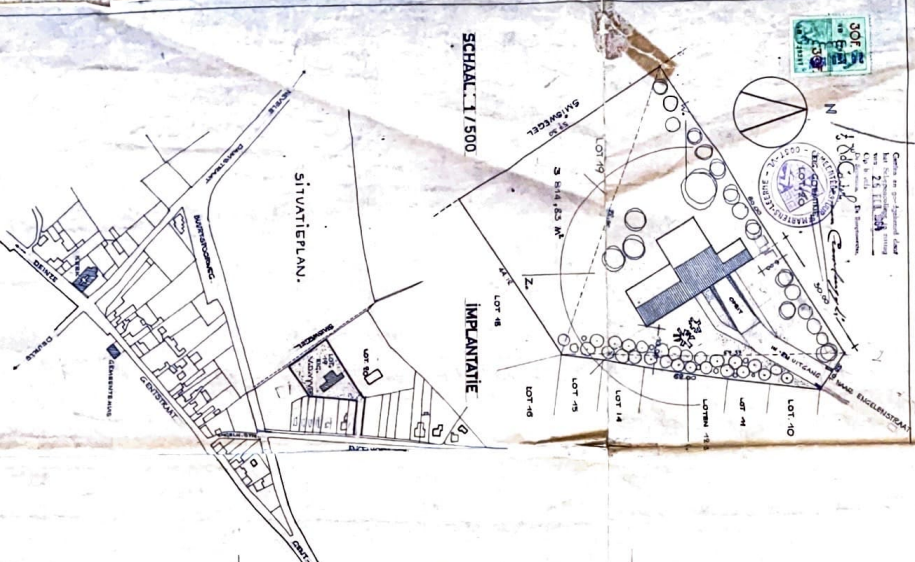

BEGANE GROND

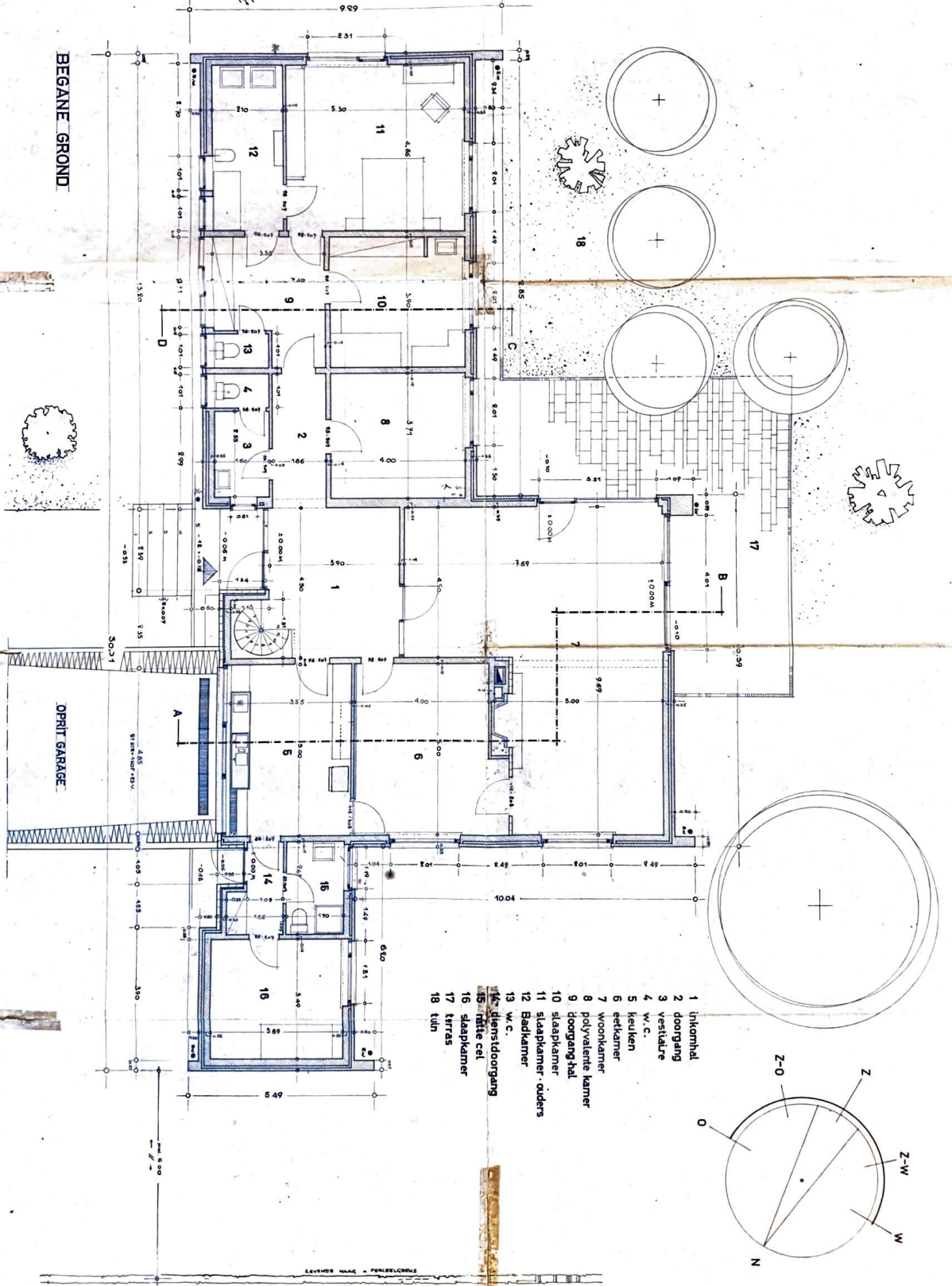

- 1 inkomhal
- 2 doorgang
- 3 vestibule
- 4 w.c.
- 5 keuken
- 6 eetkamer
- 7 woonkamer
- 8 polyvalente kamer
- 9 doorganghal
- 10 slaapkamer
- 11 slaapkamer ouders
- 12 Badkamer
- 13 w.c.
- 14 kleedruimte
- 15 toilet cel
- 16 slaapkamer
- 17 terras
- 18 tuin

